第九千七百十八號

叻報

The "Lat Pau" Chinese Daily Newspaper.

Telephone 830.

電報掛號三百三十號

本館在哥勞實街力門牌十一號

PRINTED AND PUBLISHED FOR THE PROPRIETOR BY YEAP KWEE HOCN AT NO. 11 CROSS STREET, SINGAPORE.

ALHAMBRA

驛南呵勝影戲廣告

啟者特字通知 諸君共鑒本班由本月一號起遷往鄰居為戲場而仍由美芝律入因為本班主人業已在于現在原址建成新屋之故現在暫用之戲場□□各號椅位皆設電燈電扇其路雖由美芝律出入而特別涵涼愁泥淨富大由時摩多卑路□可由美芝律入直至本班大門而出美女律凡屬官位□號二號三號皆設有新到新式可開可合之好椅其餘二角半及一角之椅位亦已另換新椅利便異常 茲本班定於廿五號即本禮拜六晚起開演新戲名曰威力此戲甚久計有五卷之多同演者二十二人其妙處不能言喻冉此戲不過在坡開演六晚即將他適 諸君有賞奇之癖者祈早臨觀毋交臂失之也

官位每椅銀二元　留存位每位一元半
一號位收銀一元　二號位收銀五角
三號位收銀二角半　四號位收銀一角

英一千九百一十六年八月一號　小坡電影戲園□□□□謹啟

補血靈丹

敬者人身強弱視乎血之充足 血虧則血少則弱故人欲強壯身體須補氣血欲補養氣血非服華大保利無腥羶氣味之鱈魚肝油不可蓋華大保利之鱈魚肝油能養血補瑙舒筋活絡生長肌膚諸君試服方知其妙如欲購買各藥房均有寄售諸君請到採買便妥此佈

WATERBURY.

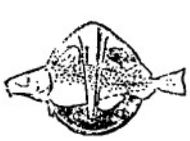

英一千九百一十三年二月廿五號

PALLADIUM THEATRE.

敬者特字通知巴務黏乃新設戲園坐落禹爾律與東陵巴虱相對此戲場建設大半為演影戲而設茲由然花里月廿二號拜四夜起每夜八點開門九點開演影戲茲有極好之劇本三四齣每夜影演以供 諸君快睹又已定卑不哇里月十八號拜三特演日戲以便童子來觀是日五點開演各號椅位童子均收半價本園所定規則乃是各種人在園內皆得平等之權利及所設椅位電火電扇等一如現在英京之大戲園又本園位價較之他處更廉伏望 諸君勿吝小費而失此機會來觀現有之精美戲園為禱 諸君有欲先購入場券者請赴土庫街羅賓申公司隔鄰摩浦里公司採購每日由十點起至五點止夜在匆勝士嗎沙律許公司出售每日由下午五點起至又九點止茲將價值列左

官位六椅銀十元　官位每椅一元五角
頭號位收銀一元　二號位收銀五角
三號位收銀二角半

英一千九百一十四年正月十九號　督理事人力士多十謹啟

廣告

啓者敝號自向陳獅白眉燕正桐燕在本坡廣門實得力門牌壹佰三十四號舖前徵售不論客屋全黑價當從廉諸君肯垂光顧幸即移玉面商此佈

中華民國三年甲寅二月十四日　新架坡協吉號啟 □

減價廣告

啟者敝號□□□□□□□□□□□□□巳中外通行為擴張業務起見再製玉花名種名為芳香宜記親選到叻港售志在聯名不計現利每件置本廿元特減為八折發售處仍在山仔頂陳生利內 諸君光顧幸乞移玉無任歡迎之至此佈

民國三年四月十五日　蔡宜香謹啟 □
西歷一千九百一十四年五月九號

醫話

形不足溫之以氣精不足者補之以味論

廣惠肇留醫院考取第壹名醫生張焱生

人受天地之氣以成形食天地之味以成精此固不可有餘而亦不能不足者也如或不足宜溫補之溫補之法有二端曰氣曰味然藥之氣味用各不同有當分辨乎不足者之為形與精而後溫之補之乃能隨所施而無不當此其故素問言之矣陰陽應象大論曰形不足者溫之以氣精不足者補之以味旨哉斯語請申論之易曰在天之道曰陰與陽然人之所以生者亦不外陰陽而已形者陽之屬也精者陰之屬也夫形何以不足非陽虛耶精何以不足非陰虛耶陽虛者則溫其陽陰虛者則補其陰此為醫家之定理但溫陽之藥必以氣為君補陰之藥必以味為主若以味補陽以氣溫陰則其弊有不可勝言者故素問垂訓以告後人俾知溫補之方宜有陰陽之別庶幾以氣溫陽而形之不足者足焉以味補陰而精之不足者足焉猗歟休哉斯真可為天下萬世法矣使後之為醫者不師古訓遇不足之症不辨其陰陽之何屬妄將溫補之法倒行而逆施之其輕者藥不中病無裨形精所謂差之毫釐失之千里也其重者藥用反對流弊叢生所謂非徒無益而又害之也吾願世之醫士守素問之訓而於形精不足兩症擇氣味之藥而善為溫補之何難陰陽調和而可彌造化陰陽之憾也哉

次題□度

第一度　孫文垣治徐氏子年弱冠肌肉瘦削尻膝腫大肘脊腰皆腫痛處痛熱或作風與濕痰及鶴膝鼓槌風治病轉甚診之六部皆弦其色青白飲食少時當長至

此症木旺土衰當清肝補脾宜逍遙散加減用之

第二度　一婦人孟冬傷足亡血頭汗內熱作渴氣短煩躁不時昏憒其脈洪大按之微弱

此為真熱假寒之症宜用滋陰降火湯

第三度　朱丹溪治徐兄年四十歲口乾小便數春末得之夏來求治診其兩手左濇右緊微而不強重按似大而稍有力左稍沉略弱而不弦然濇卻多於右喜兩尺皆不甚起

此症陰虛脈數宜加減六味地黃丸方治之

第四度　程仁甫治朱氏子四歲十二月吐瀉神倦精陷脈紋青紫換水入口即吐

此症手紋青紫似乎寒熱而瞬陷嘔吐實是虛寒治法宜理中湯加減之

第五度　老僧稍衰心悸善恐遍服補心養血之藥天王補心丹服過數斤　悸病增而且四肢瘦且痿瘦之狀來張石頑治之察其形肥白不堅診其脈濡弱而滑

此症滑公痰脈且在肥白不堅之人顯是痰病諸云頑痰多怪症其用滾痰丸方加減治之可乎

批　首甦一片清機有條不紊大藝五度均與原案不悖雖未能暢發無遺然白璧無瑕自是可占足徵有根柢之學

本館專電

本館接廿八號英京專電云英海軍在希尼俄國附近之海面擊沉德快艦三艘水雷艦二艘而英艦無甚沉溺者

又據官軍捷報所通佈是日英軍攻入希尼俄國境 在北海乃普國鬪士 擬即進擊德之海軍緣希尼俄國乃德海軍之歸宿所也現有最強有力之大隊水雷艦更佐之以快艦及鐵甲快艦潛水雷船等進攻德人守港之雷船快艦隊而水雷船科鼎力及浮律不丹等與德雷船酣戰甚力迫戰畢後水艦竟全隊凱還無一破壞者而德雷船則有二艘被擊沉溺并擊毀多艘又有快艦二艘與英國快艦戰鬥因被英艦擊沉其快艦名眠者又英國一等快艦將其高鄰式之快艦一艘擊沉又一艘於中炮後即發撓還駛歸遙見船中火起想亦不能收拾矣至英快艦亞美知及刺池亦皆略有損壞惟海軍全隊并無大受損傷查英國將官之與於此役者為爾海軍提督美知 模 其列允 國將基伊士 代爾乙 个尼那等(按眠及高鄰式艦乃最堅固之快艦各大四千二百八十噸每點鐘能行廿七海里係於一千九百零九年所製船中各置四寸口徑炮十二門亞美知乃尋常快艦大計三千噸每點鐘能行廿二海里製造至今已閱十一年船中置有四寸口徑之炮十二門刺池係水雷船每點鐘能行廿九海里係於一千九百一十三年新製

同日來電云官軍捷報所通佈禮拜二日比軍在勞眠與德軍狠戰嗣將德軍擊退德軍於敗走時竟至不復能成行列則其狼狽可知矣

德國駐紮勞眠之軍隊覺發炮自擊其前敵敗回之軍遂誤認為比軍之故嗣因欲諉卸其咎因誣此事乃比民所為

德軍於被比兵擊敗退走之時竟縱火將勞眠一埠焚燒

來電又云德國四處捕促勞眠之男子又竟不恤人命將諸婦女強納於火車中不知載往何地今勞眠所有著名之教堂學校及圖書館等已被其全行燬滅并有勞眠會城之名譽士紳數人被其鎗斃今該境已盡成灰燼以上信息乃比外部所報告者(按勞眠乃比之名省在比京東十九英里省垣中有一等大學校及著名之尼奧厘旅館其旅館結構甚精係在聖比利教堂對面該省出產品則以書酒為最巨他如皮紙衣綠之花邊及藥料等)

來電又云英政府決定加派印度兵往法助戰而吉職那爵部在上議院內佈知尚添之新軍不日即當派往法國我政府經已決定再添陸軍二隊及印度馬軍一隊出駐法邊今計頭隊業已首途又云前駐法國隊損失之軍人業已補足其額等語而居丹威公爵亦在院內陳明所以徵調印軍之故係因東印度人之決心效忠於國政府日為嘉異故特調之并有印人一大部份之意以為我印軍人之職應與我之邦友英國陸軍共賦同仇且法國亦已用非洲之人以充陸軍倘不調用印兵充當敵則不免令其缺望是以再添印度之精練勁兵往法助戰余敢預決此軍一旦必能展其本領以搏威名也居公又言現雖選用印兵多人而印度邊疆駐守之力仍無少缺余信各種人之居印者均有忠愛之志斷不至生內亂也

同日來電云俄軍近在距南日廿英里之勞島奴境又勝德軍并在普魯士東境捕獲敵炮一百門之多又接廿九號電稱德國軍隊現已無復如前之勇銳已可見得兩國之軍已俱疲乏約計兩軍之所損失均屬非常而其中尤以德人為甚因據德俘之語則謂有德步兵二隊死亡殆盡不得已合兩為一今計此隊所存者祇約六十名而已

廿九號專電云官軍捷報所佈稱吉職那爵部已宣佈八月廿三號起四日內之大口畔軍所有攻守諸事以及退至新地各情據云計自廿三號禮拜日起在文士西口德軍來攻甚銳乃被我軍力拒卒欲將我英兵逐回卯美兒炮臺之內雖又不能如願統計此二日之口敵人損傷之數較於我軍更甚至廿五號拜二仍爭口不已但不至如前二日之劇我軍至是乃毅然退卻多日五號夜間我軍已穿過由廿米以至里沙株及里尼施士一帶地方正擬於翌日即廿六號暫停口事不意是早復有德軍五隊來攻故致未能即停迨至下午始能休息是役也乃非常之大口然我軍大炮隊則氣概輪勇技藝優嫻故自廿六號以後德已不復來攻我軍現在雖已略佔勝利然仍須精益求精以解異日交綏之用至於法兵駐紮之處是日亦有德軍來攻幸皆未得如願而俄乃復追去至十八號我英爵臣斐立職所統之馬軍一隊復與德馬隊口又獲勝仗統計我軍軍所設之方略幸皆成就而德人已節節挫敗今我與法聯軍仍與德國之動兵相持不已將必大決雌雄而後止也吉爵部又云自廿三號至廿六號之口我軍死亡之數不過五六千人至於德軍之喪亡較於我軍尤甚云

復據安業(比國現已闢為新都)信息所曾敵軍已經退出一事現已查確果無虛偽因安業及林目之一部分已無德人踪跡而昨日安業復探得有火車百六十輛皆載德兵道過彼都此○係由西南以往東北所有輜重隊等一概俱全就其路徑而觀顯係赶回德國是緣俄軍進攻甚銳今已過近德界故不得不回○以圖自救目今比國得都所存之德○已屬寥寥無幾又查俄於東方所佈口綫現已節節施行且俄○於林目附近已獲非常大勝并經俘獲輿○四千人巨炮十三門又悉俄○圍困匈牙利之兵隊該隊遂即繳降於俄矣

官○捷報所又云此次海口英海○死者僅共廿九人中有鬪將二員另傷者三十五人而已

廿九號電云希尼俄國之口所獲德俘已交夏威士(在英下式海口距倫敦七十一里)羈禁據德俘云英艦之炮甚利且無虛發故擊斃德○甚衆

有德國尼卑麟之氣球飛至空中用炸彈轟擊馬剌堂(該國車站)俄○以鎗將其擊下因執獲○八人及連環炮二門并炸彈等

本館譯電

日本圍困膠灣通布 ○日本駐坡領事昨日接到本國來

SOLE AGENTS,

JOHN LITTLE AND COMPANY, LIMITED.

然里直公司廣告

本標之威賓杞酒銷場甚廣每月沽出一千餘箱其價每罐申九元稅餉另算此項酒在叻沽賣已有廿五年之久至今依然暢行不已并無他標之酒可如此酒之價廉味高者諸君試沽飲之便知此酒之佳有非等閒可及也

英一千九百十四年五月廿一號

然里直公司謹啟

何蘭乃英國所製之白蜜酒天下銷行甚暢　諸君有尚未經試飲者祈早購之方知此酒之妙他人不能有此英國美酒復有此等廉價買出者倘能試飲一次以後即常欲用之矣

英一千九百十四年七月廿九號

牙直里有限公司謹啟

英國高路厘有限公司

超等馬車人力車車輪樹膠条

商標〤〤〤号

CONNOLLYS'

"444"

RUBBER TYRES.

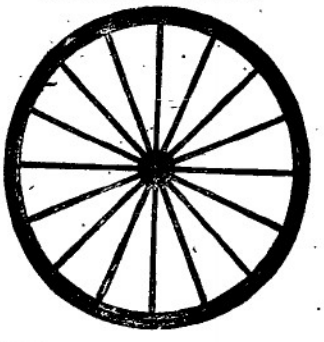

Sole Agents,

The Union Trading Company.

此車輪樹膠条本坡所沽人力車及馬車各大商店均有代售茲行　諸君光顧幸留意焉

新架坡總代理人美隆洋行

敬者特字通知本公司乃是代理輪船　保險　煤炭　各項生理索路生理等茲將代理之各輪船開列

及麥縣輪船有限公司乃美國及滿洲鐵路之輪船每月開行一次

美國　中國　滿洲　日本　小呂宋　實得力

多柔基申佳梳乃是奧連打輪船公司常川　香港　中國　日本　檀香山　申佛囒士高　又每月開往南美洲兩次

威士丹太平洋鐵路并與衣奥兀闌衣鐵路聯合

又本公司可由本坡發售遞遊天下各國之船單此單經過　中國　日本　美國前往歐洲回來之時經過蘇彛士河　本公司常有新金山及印度之煤炭發售此佈

英一千九百十二年八月七號　麥加里士打公司謹啟

英國美路有限公司

脚車

電脚車

發行

THE BEST MACHINE

The "Veloce"

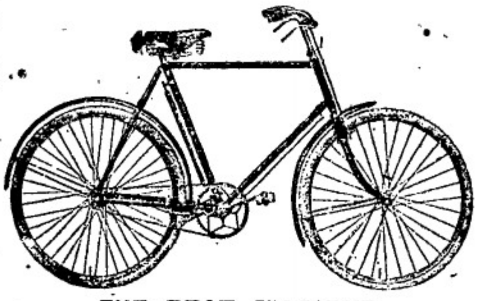

THE BEST MACHINE

Sole Agents,

The Union Trading Company.

36, ROBINSON ROAD.

SINGAPORE.

本坡各名誉車店均有代沽

新架坡總代理人美隆洋行

英一千九百一十四年正月九號

MEDICAL HALL

新製專治溺病藥丸廣告

（第二）

肝那申藥丸乃專治各種淋病之妙出良藥服即止痛數點鐘久其效驗顯然其病即愈有病者請試服之當知此藥之利益爲何如也

西歷一千九百十年十月廿八號

發賣處新嘉坡德國神農大藥房啟

叻報附張

每日隨報附送
星房虛昴停刊

專件

歐洲戰事之北京各界觀　續稿

▲報界

▲市政督辦之茶會　日昨午後三鐘市政督辦朱總長在商務總會邀請報界茶會屆時蒞會者除北京各報主任及外埠報館駐京特派員外並有內務部榮沈兩次長步軍統領江軍長吳警察總監沈府尹商會馮總理等由朱督辦起而演說略謂市政之進行爲自治之基礎外間爾有誤會以爲不過拆房修馬路而已殊不知京師市政爲各地方之模範現在舊國會已解散新國會未成立關於調查及選舉問題允宜自治入手現辦市政通告業將考查各國之成規晉告人民仰荻聯大同諸言論界一致鼓吹相導俾可推行無阻前此對於市政久欲與諸君晤談苦無機會遲遲至今歐洲戰事已起維持治安尤爲緊要財政方面政府已有計畫至於外交方面前大大總統已有遠交近親之表示不幸友邦失和今我國又宣告中立報紙尤應審愼登載不特市政之幸尤爲國家之幸云云李君芬浦代表報界答詞略謂今日報界承市政公所諸公之招待並聆朱總長極誠懇之演說同人不勝欣幸之至各國當大事發生政府與報界常有接洽之機會民國成立政治界與言論界接洽之機會甚少今市政公所諸公在中央政治方面均占重要位置即今日此會謂爲報界與政府第一次接洽亦可亦國家前途至可欣幸之事也朱總長之演說屬望於報界者甚殷獎勵亦備至惟報界欲盡其維持社會之天職則必政府先維持輿論方可民國成立北京有報界同志會及新聞團兩種團體南方亂事平定後聞團各散遂漸銷滅今日在座之報館皆前日新聞團極力攻擊之報館也現在北京報館有極痛苦之情形同一新聞或京外報紙登出而在京報紙不准登或同在北京託洮外國之報紙登出而同志會之報不准登至於臨時禁止事件如一概由警察廳執行則執行機關既見統一則遵守亦覺方便惟報紙條例頒布之後行政機關往往自不能遵守報紙條例者此報館最痛苦者至於禁止登載之時間須在前一日五六時通知方易遵守若遲至十二時後衛例出報與禁登事件必致衝突以後言論界與政治界常常有接洽之機會尤爲盼望至於鼓吹市政維持治安同係國家分子尤爲義務所不容辭云云演說既畢乃用茶點而散

▲警察廳之示文　本月(七號)下午四時接奉警察廳示略云凡關於歐洲戰爭消息除譯登外電外報仍須將原件名目載明外其稍涉模糊影響無確切根據之詞一律不准登載云云　已完

特別記載

意大利宣布中立之祕隱

德奧意爲攻守同盟之國而意國則有宣布中立之信然世界之國際法學者亦莫或非之是不可不一考三國同盟之眞際自千八百七十八年七月十五日柏林條約既結而二國互保同盟以起二國爲奧與德結約之地點爲維也納日期爲千八百七十九年十月七日其所宣布之宗旨爲合力以防俄意之加入在千八百八十七年於是由二國互保同盟而變爲三國攻守同盟然其同盟之條件爲相對的而非絕對的此奧塞戰起而意國竟有宣告中立之餘地也近長文北京日報記三國同盟事至爲詳明特譯錄之

方千八百八十二年意國狄百里氏爲首相時卽密商諸中歐強國擬結同盟之約及次年意人以法國在非洲士尼斯有侵陵之志復申前議然其實行聯議則遲至千八百八十六年共加入於奧德同盟則在千八百八十七年意國在本約應負何等之義務以內容未經宣布外間不得而知然據歷來意國樞臣之言論錯綜而觀之其大旨當不出下列之數端

一　意與德之關係

(甲)意被法攻德當出戰

(乙)法俄合攻德奧二國或合攻德國一國意當出戰

二　意與奧之關係

(甲)意與法戰奧當守仁愛之中立

(乙)奧與俄戰意當守仁愛之中立

由此可知意在三國盟約上惟值俄法合攻德國或合攻德奧二國時方有出戰之義務耳以上皆北京英報之言譯之以見意在目前自尙無出戰之必要然戰氛日惡俄法合攻或類於合攻之局要終難幸免意當勠戰之後擬及時休養生息恐終不能如願也夫

歐洲預言家預言之奇驗

據巴黎時報載稱法國有著名預言家戴勃斯夫人者每載於年終之前例有預言披露以推測來歲一歲中世界大事戴夫人於去秋曾有預言登諸九月十五日巴黎萬國秘密會雜誌斷定今歲奧國皇儲斐爾第能大公必不能幸免奧國組織上必有可駭之變動該雜誌同時披露瑞士某著名預言家之預言亦謂奧儲之痛苦不啻已判定云云按奧皇儲被人暗殺係上月廿八日事而歐洲預言家於去歲卽推得之其操術之神殊足令人稱奇今奧塞既因事失和則將來奧國組織上有無變動目前亦尙在不可知之列憶當我國未革命之前法國預言家卽預言我國有革命事發生聞亦係戴勃斯夫人推得云

文苑

哭陳維恭

(石扶持稿)

維恭思明縣人、爲人孝、與友恭、久客北婆羅洲之蘇島間、客歲三月初十夜、帆船覆北婆羅洲之洋面、凡被溺沒者人數甚多、維恭與焉、追念平昔相知之雅、不勝幽感之至、因吟此志之、

一葦難支萬頃波、委身何處付蛟鼉、傷心最是青年婦、爲嬬江邊泣奈何、

子職無虧友誼長、斯人不信有斯殃、黑泉滾滾無從問、愁斷慈親百結腸、

襁褓遺孤歲未週、何人瞎此不生愁、君家門祚衰微甚、三代相承一脈流、

數口之家隻手支、從無隔宿不愁饑、而今白髮紅顏在、待哺呱呱仗孰持、

有因炎夏而患頭痛否

大抵頭痛必有原因現值天氣炎暑之時百病叢出凡自覺四腦脹痛飲食減少精神欠缺者皆起病顯著之預兆也當頭痛初起之時切勿輕忽以免後患故必須時常留愼調養自己之身體康強否以及家中內人子女身體何若作爲天更當加意保護也韋廉士大醫生紅色補丸最著名造血補腦扶弱爲強之聖藥此奇妙之藥丸已曾治愈無數之思奇症重疾者幷能爽便疾痛之後恢復元氣者也茲據山東濟南府督察署長張柳年君來信云(一)

余四年前忽染頭暈之症月發數次每屆發時頭暈目眩四肢無力延請名醫診視皆云用心過度血氣消耗所致服藥多劑毫無功效余聞友人云韋廉士紅色補丸功效異常遂治此病遂先購丸服之頭疼賴減速服半打普病全除身體亦卽強壯功效神速世所罕見雖然謝行聲名感謝幷乞登報以告同病急購試服公幸韋廉士紅色補丸天下各處藥房商店均有出售或直向星架坡士庫街頭韋廉士醫生總藥局函購亦可　價銀每一瓶一元二角半　每大瓶七大元　星架坡銀　郵費在內

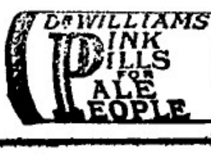

潔淨腸胃

大腸必須時常潔淨固無異於洗清手面也若腸胃潔淨無垢則痢疾腹瀉肚痛肝氣諸恙均不能感受矣清導之品並無他藥能如紅色清導丸之平妥者其丸功主潤腸又能平肝導滯在藥房均有出售或直向新加坡士庫街花園角韋廉士藥局函購每一瓶新加坡銀五角郵費在內

茲有最好機會給與　諸君因有英國所製之頂上何蘭烏蜜酒償甚相宜　諸君宜亟試取用之勿失此機緣也

英一千九百十四年七月廿九號

牙直里有限公司謹啓

此標牛乳曾供大英君主五印度大皇帝飲品及曾
承供英國海軍衙門兵部衙門印度事務大臣衙門應用

"Nestle and Anglo-Swiss Condensed Milk Company (London) Singapore, Penang, Kuala Lumpor, Bangkok"

MILKMAID MILK.

特字通知女人標牛乳天下銷流至大

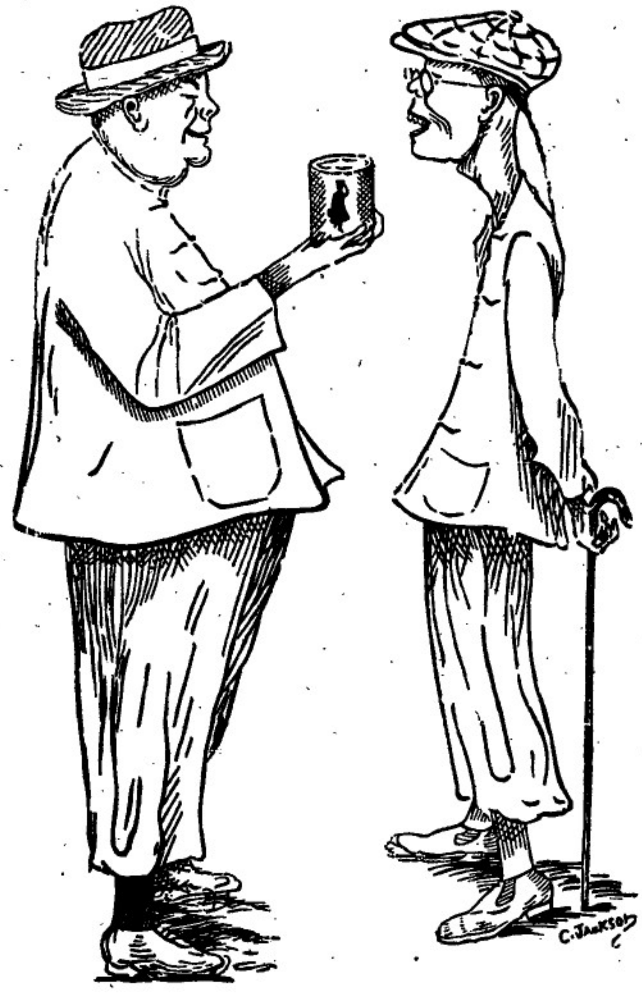

以上之圖乃是身體強壯之人向身體衰弱之人說明他得爲體有力這
令身體強壯暴健因爲于母當于幼時常常以缺乳之女人標牛乳供于飲
料而至今仍飲此標之牛乳當于出外遊歷時常攜女人標之煉牛乳
名曰原質之女人標牛乳因爲于知若飲此標牛乳可免患瘧飲水則生
病此乃最好牛之乳及其乳皮並非濕稠及體味之牛乳而又不攙他料
倘若有諸君　欲得強壯一如上圖所繪強壯之人而不作衰弱之人者
必常飲女人標之牛乳此標牛乳天下商場均有發售而且四州府及本
坡國家均常取此標牛乳以供醫院等處之用

英一千九百一十年七月三十一號

二

啟者特字通知此標麵線及線粉乃是上等之物自來未有如此精線其味甚香及級局最上　諸君有欲身體康健者多食此標麵線

麵線

線粉

及良粉爲娶凡各號貿礦頭之大間行品皆有出沽
英一千九百一十三年二月廿九

朱有蘭名茶舍

本號親自督製包種名茶質美味香甚合衛生且取價克己刻已陸續運到　諸商賜顧祈卽惠臨茲將各種名茶臚列於後

二兩一百六十四包脆嘍包種茶　二兩庄一百六十包鷹嘜銀針
茶一百斤散庄項舊清遠茶　四兩一百六十包項舊清遠茶
八兩庄一百六十包六安茶骨　八兩一百包項舊清遠茶

民國三年元月六日　朱有蘭謹啟

總批發處日本大阪東京藤本樟腦本舖

香晶者香水之原料也採百花之精英加百練之精製凝脂凝結成香晶其香氣之襲人比蘭麝而獨擅丹桂而尤佳無論繡囊香久不散沾濡衣袂香還益清若夫風動珠簾則時飄蘭麝撲人眉宇亦遍惹芳芬非祇合乎衛生以辟瘟中之不潔行入樂府之迎風駐足領略此香晶之特品矣本晶出世以來淑女職人爭購用無不知凡幾倘貴客光顧試用便知此品高尚全美有益之寶也

英一千九百一十四年五月六號

代售處小坡大馬路門牌四百六十四號日本賣藥有限公司

金雞納樹功藥酒

Serravallo's Tonic
(BARK AND IRON WINE)

藥酒發售　○啟者此藥酒由德國皇家大醫生專心博考知有金雞納樹產自德國埠如樹栢採之其蘊兼配提神益氣靈芝藥道而成昔年曾經呈送英國法國奧國俄國及天下諸大邦統計由各國皇家大醫士三百餘名考驗獎賜手書共三百餘紙紳係稱贊此酒之功請　凡治男女氣弱肌瘦精神困倦筋骨疼痛不思飲食口呆舌頭暈眼花心驚爲　恍惚不成寐腎虧失調小便淋濁如飯此等症長寒發冷瘧症以及婦科月經失調或臨經腹痛人病愈後欠補有疾無標　疾皆可酌量而飲大能補體婦人飲之能養顏肥體永無疾病相侵本局開創爲　經三十餘載歷來不惜貲本凝心製煉藥水藥油藥酒丹膏丸散屢經試驗兩記　德君醫生保赤存心無論內外新奇雜症請醫診視藥到回春貧者不還索回藥貲概免酬儀倘蒙惠顧新到本藥房選沽自當格外從廉此佈

西一千九百十年十月廿九號

新嘉坡土庫街德國神農大藥房謹啟

The Asiatic Petroleum Co. (Straits Settlements), Ltd.

CROWN OIL LANGKAT　龍冕標

日出標

LAMPGLASS OIL LANGKAT　燈杉標

啟者特字通知本公司所售第一馳名上品土油　燈油　燭　燭及第一馳名燃火油　諸君有欲採辦者請赴下列之店號均有寄沽

福勿里芝律門牌二百四十六號振發號
奕芝律門牌三百零三號怡興
沙九勝律門牌二十三號振光
奕芝律門牌三十號恒裕成
兩旁所印之圖乃係本公司商標此佈
英一千九百一十二年十二月十二號
衣沙直土油有限公司謹啟

M.T.M.B.&L. LANGKAT　龍標

十字標

魚標

要聞

歐洲戰事之北京觀（續）

▲德華銀行照常營業　歐洲各國開戰其在東方之各國銀行雖不免稍受影響然均爲維持市面計皆各照常營業日前外間傳北京德華銀行有暫停兌換之事經經理切實調查德華銀行前雖有因休假休息數日之事現仍照常營業兌換亦均有現可兌云

▲順天府尹籌畫京米　順天府沈府尹以南漕停運京米缺乏京畿數百萬人待以舉火者幸賴各國麵粉行銷以資補綴刻下歐戰發生入口麵粉亦受影響事關民食異常重要前日所擬定之補助辦法招商承運赴日投標已由內務部呈准轉行該府尹遵照辦理擇定於八月十一日起二十五日止二十六開標飭令商業大家赴府領取標單照式填寫封固投匭或者謂此次投標以報効之多寡定得標之先後爲一面提倡商務市面補民食云云

▲財政部之維持　近日財政部恐商人乘機謀利高抬洋價以致市面受其影響特電飭造幣總廠減鑄銅元收行化銀六錢八分七厘以平市價又昨前兩日財政部飭天津等處造幣總廠加工趕鑄數千萬元以備周轉市場之用俟現批銀元鑄齊後以後仍按各廠鑄造力陸續添鑄總使金融市場無論至於何等時期不致有竭蹶之虞按天津造幣廠每一日夜可出銀幣五十萬元北京等處各廠其數亦不相等吾人以全國需要及各廠鑄造力細爲比例當有供給超過需要之日現在政府以銀元鑄出日見加增特分飭各海關嚴禁運銀幣出口以保持內國經濟之常度云（完）

歐戰與亞東商業談

▲上海大陸報云倫敦銀行貼現利率近日降至六釐據倫敦大臣宣布英倫全國銀行仍有照常營業之望上海商界得此消息頗形踴躍於實際上本埠商業現在雖仍停滯而一般商人消極之觀念似可藉此略減蓋大家均有一線之希望耳就現時而論商場情形蕭條不可言狀國際匯兌已不能通兵險保費高昂棧堆貨物堆積不能輸運者不可勝數市面銀根奇緊已吃緊凡此種種不過特舉其重要者而言其他影響所及之處尚難屈指而計也雖然世界商場似不能爲歐戰全行毀壞吾人向有種種理由可信遠東商業不久必有他路可通繼續貿易也先令價格已自二先令三辨士躍至二先令三辨士半（指規元每兩滙價）於此可見銀價將有起色國際上匯兌之斷根當可略減惟輸運貨品一節安穩航路未經確定商家斷不肯載貨遠行而保險費之昂貴亦必如故凡保費恰至一分二毫五分抽一分五商家已覺難堪聞昨日保費竟定東來郵船未過好望角或蘇彝士河者取二分其已過該兩處者一分其商品更不可言矣即招商輪船行駛中國南北各口岸之間者皆因戰貨亦見頓減招商局董事現正以運品兆棄爲慮甚恐或遇外國軍艦不分皂白指爲禁品強行拘留亦甚可慮惟遠東海面不久必可平靖俾商船行駛自由似可預卜也本埠絲業押款已成畫餅各絲廠不免仍有倒閉之虞惟現在極力斡旋或可挽回亦未可知日本郵船日前傳聞均已停駛現據本埠日本郵船會社分社云近接東京總社來電所有郵船仍按定期照常行駛惟探聞日本郵船近來載貨亦較平時爲少各保險行家將置日本郵船與英國郵船一律而論抬高保費但現在由日本郵船裝貨者保費僅四釐而已太平洋輪船公司有郵船名亞細亞皇后者因係向英國政府註册故現已停駛尚有日本皇后等郵船聞亦決計不來上海云

掃標

此酒乃正庄各力萬蘭池酒乃天下著名之品諸君採買幸祈細辨

英一千九百十四年七月廿九號

牙直里有限公司謹啓

一粒星　三粒星　五粒星

一若好飲之人即須購用此等萬蘭池酒因其味既佳率價復相宜

二若平常人家則購飲此酒甚爲適用因酒味既醇價復不貴蓋此乃最相宜之品也

三如係富人則必喜最上等之各力萬蘭池酒故莫如購此莊之酒飲之

英一千九百十四年七月廿九號　牙直里有限公司謹啟

甲寅年七月十一日勁報館刊

匯票行情

是金	每磅	六十四元八角
金盾	每個	八元六角二占
印度盾	一百元兌	一百七十四盾二五
爪亞盾	一百元兌	一百四十盾
匯香港	銀行現銀票一百元銀行貼出	二十二元
	即日掛牌一百元值	二十一元七五
匯廈門	銀行現銀票一百元銀行貼出	廿一元八七五
	即日掛牌一百元值	二十一元七五
匯安南	銀行現銀票一百元值	十七元二五
	即日掛牌一百元值	十七元
匯暹羅	銀行現銀票一百元值	十六元三七五
	商人三十日期票	十六元半
匯小呂宋	銀行現銀票一百元值	一百十五元半
	商人三十日期票	一百十三元半
匯加勝巴	銀行現銀票一百元值	一百四十三盾
	商人三十日期票	一百四十一盾
匯泗里末	銀行現銀票一百元值	一百四十二盾七五
	商人三十日期票	一百四十盾七五
匯三寶壟	銀行現銀票一百元值	一百四十二盾七五
	商人三十日期票	一百四十盾七五
匯望加錫	銀行現銀票一百元值	一百四十盾
	商人三十日期票	一百四十二盾
匯仰光	銀行現銀票一百元值	一百七十〃盾
	商人三十日期票	一百七十三盾
匯加里吉打	銀行現銀票一百元值	一百七十五盾半
	商人三十日期票	一百七十三盾半
匯上海	銀行現銀票一百元值	九十七兩
	即日掛牌一百元值	

各埠輪船入口

萬和隆	輪船	由庇能起程	約十二日到	萬慶號
魔生	輪船	由香港起程	約十二日到	真實得洋行
孟力	輪船	由暹羅起程	約十二日到	再盛號
西貢嗎𠱁	輪船	由香港起程	約十二日到	牙直利
檳榔嗎𠱁	輪船	由望眉起程	約十二日到	巴智申洋行
		往香港	日本	上海
金生	輪船	由加吉打起程	約十二日到	真實得洋行
		往香港	上海	日本
永興	輪船	由吞眼起程	約十二日到	和益公司
蘭年枋	輪船	由香港起程	約十二日到	義利洋行
高渼務嗎𠱁	輪船	由香港啟程	約十三日到	巴智申洋行
加呀嗎老	輪船	由倫敦起程	約十三日到	巴智申洋行
		香港	日本	
多沙嗎𠱁	輪船	由加吉打起程	約十四日到	巴智申洋行
		往香港	日本	上海
金洲	輪船	由安南起程	約十四日到	錦和號
萬昌美	輪船	由孟武加起程	約十四日到	順美
福興	輪船	由丁加奴起程	約十四日到	金福和
尼流士	輪船	由香港啟程	約十四日到	棉士必洋行
亞御	輪船	由暹羅啟程	約十四日到	陳生利

輪船開行

沙網	不勞早知卜	十二日	上午十點	實得力洋行
詩瓏	呀盼里士輪船	十二日	上午七點	聯發號
實盼				又
浮羅武吉 浮羅岩淡	𥐸林輪船	十二日	上午八點	金瑞和 又
寮內 龍牙	新及 𥐸裕輪船	十二日	上午九點	金福和 又
吉際港口 𠙖𠙖嶼	檳星輪船	十二日	午十二點	南洋代理
勿里洞	東和輪船	十二日	下午一點	東興號
石叻 寶加麗 宜	吝眼 福美輪船	十二日	下午二點	金瑞和
坤甸 邦戛	坤豐輪船	十二日	下午二點	和益公司 又
英𡀔	加拉蘇輪船	十二日	下午三點	實得力洋行
吉港口				又
若株巴轄	豐遠輪船	十二日	下午二點	和益公司
網略	元益裕輪船	十二日	下午二點	裕盛棧
麻六甲 麻坡	爵里衛輪船	十二日	下午三點	實得力洋行 又
麻六甲	加多里嗎𠱁	十二日	下午三點	巴智申洋行
檳榔嶼	高渼務	新金山 澳洲		
網略	大同輪船	十三日	下午十二點	萬成順

British India Steam

Navigation Coy: Ltd.

APCAR LINE.

英國印度輪船有限公司告白
啟者本公司之輪船鴨家全隊輪船常川由架剌
吉打開赴日本經過檳城新嘉坡香港上海等埠茲
將各輪船名字及其噸數列下　日本大千零一十
三敦　加底連鴨家二千七百敦　尼呂華勝五千
三百七十八敦　多里勝六千六百七十九敦　柔
衣里鴨加四千六百敦　亞呂敦鴨加四千五百敦
亞呂敦鴨家輪船定於西裕米月十八號開赴
檳城　架里吉打　打加耶輪船定于西裕米月廿
五號開赴檳城　架剌吉打　多里勝輪船定于
西裕米月十號開赴香港　日本　日本輪船定
于西裕米月廿九號開往香港　日本　柔衣里
鴨家輪船定于西裕來月十四號開赴　香港　上
海　日本以上各輪艙有最好之一零及二零客
浙船中殺有醫生間頭船樂可向印度中國輪船公
司解定祇能由架剌吉打超至香港止　鑒君欲知
各輪船儀貨搭客規則者請到本行詢問便悉此佈
英一千九百一十二年六月廿九號
代理人義利洋行謹啟

N. Y. K.

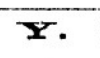

尾毀柔淘係射輪船公司有船啟行廣告

啟者特字通知本公司運貨之輪船乃是兩
禮拜開行一次有船五艘由日本前往架剌
吉打埠寄泊香港　新嘉坡　檳城　仰光
等埠當回程時表　上海　錫蘭丸　定于
西本年裕米月十號開赴　香港　日本
博多〃　定于西本年裕米月廿四號開赴
香港　日本　神奈川丸　定于西本
年裕米月十號開赴　檳城　仰光　架剌
吉打　河內丸　定于西本年裕米月十八號
開赴　檳城　仰光　架剌吉打
加剌吉打華谷營定于西本年裕米月四號
開赴　檳城　仰光　架剌吉打　加華芝
容得定于西本年裕米月十八號開赴　吉打
城　仰光　容得定于西
月　號開赴　香港　上海　日本
容得定于西　月　號開赴　上海
日本　香港　諸君欲知詳細請到本公司詢問便悉此佈
英一千九百十四年七月十一號
代理人巴智申有限公司謹啟

中國人自造西洋糖果餅乾雪糕汽水

新張廣告

啓者本公司始創在美國小呂宋十有多載前四年分設枝行於香港中環大馬路舖面三間樓有九層招呼妥當貨不二價又有分售代理店在中國各通商口岸共十餘處公平交易童叟無欺中外官商歐西士女莫不嘖嘖稱羨本公司爲力挽利權外溢起見是以又開枝號於星洲自造各色西洋糖果餅乾類包西餅蜜餞中國鮮菓各種菓子香儲一切名產食品裝盒入罐送禮得宜日久不壞利便舟車經泰西醫生化驗確是有益衛生之妙品誠當今團體茶會文明結婚人情饋客家居外出實不可少之珍物也本公司特由美國辦來新式汽水巴一具價值數千金能製出數十種氣脊之汽水飲之確能生津止渴誠消暑解毒之仙露焉兼巧製花旗雪糕可用紙盒裝固能留十分鐘之久利便携去數十里電車路遠住家公館社會避暑之地所用比他家所製者大有天淵之別也本公司最注意衛生舖張華麗十色五光身在其中如入廣寒宮裏加以無燈不電有扇皆風自來水任意冲凉紅絲烟隨君吸食總之事事如意樣樣稱心梯步蓮花窗吟明月正所謂空氣足可以免疾病食品潔爾後有精神試觀泰西士女均皆體魄雄壯臉色歡容思想致遠有一日千里之勢者無不是先由講究衛生之所得來也今我中國人志識日高文明亦進步留意於起居飲食者大不乏人是以本公司主人親自監造各種食品務求清潔而有益者以供諸君之所好爲望惠然肯來不我遐棄自當搢從以迎佳客也新張伊始志在揚名大貂批發額外相宜特登告白伏冀垂青舖在牛車水戲園街門牌第十三號開張

一本公司自辦各國馳名罐頭食品花旗菓子英國餅乾牛奶朱古律正呂宋烟巴西紙烟等發行零沽價甚公道

一樓上設有男女整潔廳房以便貴客光臨飲冰及鮮奶架啡西餅茶點類包凍食等物招呼週到價亦相宜尚祈早臨爲盼

一承接入罈裝罐糖果餅乾蜜餞中國鮮菓各款名產食品及各款送禮等物

一凡本公司生意買賣收貨定貨須有本公司正式圖章給發及財庫人簽字作實至於銀行出入揭借銀兩買賣交易大事須有鄭茂國羅公盛二人親筆簽名及蓋有本公司正式圖章方能作効各伴夥借經手是問特此聲明以免後論

民國三年七月舊歷甲寅閏五月初十日

大英一千九百一十四年七月二號

星洲馬玉山糖果公司總理人馬玉山 啓 披露

仁番底拿粉

敬者特字通知　仁番底拿粉（infantina）此物一如可代母乳若服此粉能發生人身之血肉筋骨其質即時消化能供初生嬰兒之食料及極能補血此乃代替牛乳之第一佳品食後腹中不發酸味及不生風能治瀉痢之疾及食不消化之疾不必另服他藥而養食此粉十分利便其味又甚佳　諸君欲此粉請觀此粉罐外所貼仿單及圖便悉此佈

大英一千九百一十二年十月十四號

德國神農大藥房謹啟

美奥施甸粉

敬者特字通知　美奥施甸粉（Biocitin）十分適口此物係用牛乳及鷄卵所製服之甚易消化其法和以鷄子黃十巴仙係照醫生夏娶閩君及亞邏非君之定制而成鷄子黃乃係補益腦筋骨髓等最需之品及治勞傷之物是以美奥施甸粉乃係老人與童稚必需之物若食此粉可用　沸水　冷水　牛乳　茶　加九　酒等和服　大人每日三次每次用此粉兩茶匙　童稚用一茶匙　諸君欲悉詳情請閱樽外仿單及試服便知其功用此佈

大英一千九百一十二年十月十四號　德國神農大藥房謹啟

CLYSMA
CIGARETTES
(EGYPTIAN)

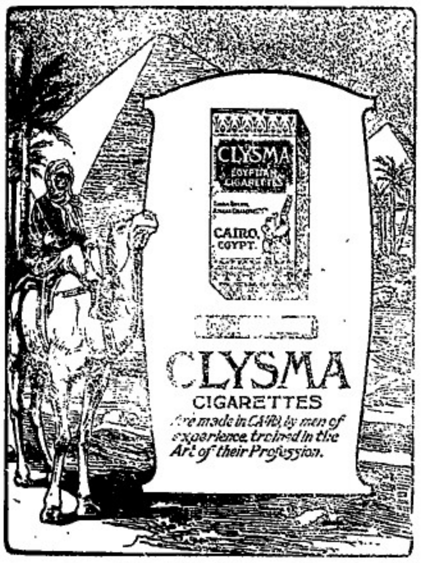

英國施里咨烟枝公司　此施里咨之烟枝乃埃及所製每枝之頭用草包裹亦有不用草者

計每罐五十枝其無草頭者每罐價銀五角半有草頭者每罐價銀七角此等烟枝凡賣紙烟各家均有出售特此佈告

PACKED IN TINS
OF 50's
Obtainable of all Tobacconists' Stores

英一千九百一十四年三月廿八

英美烟枝有限公司謹啟

環球著名

Doan's Pills

DOANS BACKACHE KIDNEY PILLS TRADE MARK

背腰淋水風皆令有致
痛痠濁腫濕腎力以之

內腎虛弱爲害及於全身若不醫理勢必釀成不治之症兜安氏醫生研究有素秘製保腎丸專治腎虛經驗已久信服衆多凡有腎虛所致各症無不藥到病除好在是丸功專內腎膀胱不碍脾胃性既和平味復甘香治補兼行洵腎弱之良藥欲起沉疴而享高壽者曷請試之方知言之不謬也

兜安氏秘製保腎丸

上海兜安氏西藥公司

各埠大藥房均有出售每瓶洋壹元式角每打洋拾式元

西一千九百十三年八月廿二號

閩粵

米商居奇　△廈門民心本極浮動近因奧塞戰劇阻碍洋運各物昂貴通米郊米舖習慣居奇此次値時局之變各相屯積最甚鬧不惟洪本部某米郊於米價每担五元零者驟起至六元餘且既到五百包僅祇兌三百包於是民心恐慌不畏而恐慌且無從糴致各米店及潮糴米販亦各起價計市上一元之値僅有一角餘錢之多甚有他處米厦往潮糴者今人運出口現在羣家愁歎獨怪官廳何顢然罔知倘任奸商居奇圖利絶不爲治安前途計也

逞治其人　△漳州西門張某在漳前知事任內曾來派往東興市辦理禁煙局已退職回里不意日昨被漳城禁煙局派出員勇到其家中詳細搜檢先由其鄰屋檢查方到張家後因一無所獲乃帥退去據聞係有人在禁煙局稟告此兩家之內常有偷售鴉片煙情事是以特到搜查事後張某甚爲不憤用某名義前往抗辯但聞其事者則以張某前日專欲查人今日乃受人查所謂即以其人之道還治其人之身此中規矩彼豈惜爲不識其又何尤乎

吳族械鬬調停之消息　△吳族械鬬案聞近日商會與陳某紳暨該族耕耆方力爲調停其事因該族分分大厝內派與店仔口派香墩仔派素日結隙此次爭鬬既被店仔蔡仔派擊去多人又在鄉聚居地前後受敵僅有一小徑可通後路尤爲危迫不能施展故大厝內派祇求平息一面稟呈官廳請辦鬬之人諸公人有擬令店仔蔡仔派將在廈槍斃大厝內諸命每命處償二十元兩所擊之十四人須即釋放至此後或鬬或否諸公人尙不敢負此責任又日昨廈辦所載該族挐送一人到廈槍斃聞乃係帮鬬者非因輪船席位之事云

請照通用刑　△龍溪縣知事邱上珠日昨詳請巡按使稱審訊要犯可否照通用刑責玩審役仍用笞刑示候詳請示遵各節查蒙批云詳悉查刑訊早經嚴禁前准司法部咨以縣知事審理案件務須遵法令毋得稍事刑求等因業經分飭遵照在案現在懲治盜匪條例已經頒布自應恪遵辦理所請仍用笞刑一節甚不准行至該役亦從嚴時以法分別懲辦毋得違延十忘仰即遵照此批

警備隊告成　△惠安警政光復後分奉飭備辦奈巧婦無米難炊較於他邑諸多減色茲警備司長特令黃知事趕緊籌辦昨該知事已出示招募凡在年力之強壯文字粗通准即赴署報名聽候試驗挑選現到報者已有八十名將派隊長教練長二員以專教授其地點假縣署大堂爲公所以防衛地方爲宗旨至於教員校長及隊勇每月薪俸伙食由縣支領警由地丁項下撥用

預備慶祝總統壽辰　△振威上將軍府昨來陸軍部電開頃准政事堂函告以九月十六日爲袁大總統壽辰之期行政司法軍警各署應于是日一律懸旗並飭停止辦公一天海軍各艦暨各炮台應于是日午刻升炮二十一響各口岸所泊各國軍艦屆時各鳴炮誌賀亦應答炮二十一響以伸歡忱而誌慶賀除函致海軍部飭遵外函新飭所屬一體知照等因合電告云云現龍將軍通飭所轄各軍隊暨海防辦事所水陸警察廳一體知照矣

假冒偵探搶贓之犯處以槍斃　△月之十號有持槍械者十人到西村搜查賭博敲索鄉人鳴鑼告警由十六營警衛軍拘捕回營鞫訊十人自稱係偵探稽查員有權緝賭准督長以其既無公文又不通知附近軍隊擅入民居顯係假冒偵探希圖詐勒可知于是將十犯解送都督府訊辦昨龍將軍經訊明擇其主謀之羅振聲馮焯南兩名即行槍斃其餘馮合夫嚴剛毅何項三李三順千劍洗龍漢馬輝庭八名均處六年監禁併先飭軍隊一遊押解該犯等遊刑四城以示懲戒云

藉神惑衆之宜懲　△各關藥方及惑衆女巫久經當道示禁不謂日久玩生又有死灰復燃者昨河南蟀龍尾地方有張郭氏者託詞鄭大仙伏身又稱幼時得道能醫百病種種怪誕之言誘人斯騙并賣符方附近無知婦女多有受其蠱惑夭死者不知凡幾誰於日昨午後被該段警區察覺立派警察將其逮捕并將拜神各物帶回區署轉解警廳發落云

寄昌店自辯並無聚賭情事　△高第街寄昌來函云昨閱各報載有高第街寄昌舖尾有聚賭情弊等語閱之殊堪詫異僅小店開張數十載素守商規則爲街坊所共信實之許宅答云井無此等兩件顯係無賴之徒因借不遂砌詞誣蹈此等事本不屑與之辯論惟名譽所關應請貴公會轉致各報更正實叙公誼云云

偏正頭痛原因不一或由外邪或因內傷其痛甚劇欲眠不能惡心欲嘔時或發熱若服德國拜耳大藥廠阿司匹靈藥餅其痛即止身體爽快諸恙悉除

購者須向各大藥房認明拜耳大藥廠十字縱横商標每瓶二十枚每枚重八格林謹防假冒

英一千九百一十四年正月九號

德國拜耳大藥廠啟

嗎㗎代望卽有利銀行告白

啟者本銀行創設有年茲將本行情形詳列如左　本行批准共銀本銀一百五十萬磅　取定本銀一百一十二萬五千磅　已收本銀五十六萬二千五百磅　存儲積款共有四十六萬五千磅　本銀行總寫字樓在倫敦　凡諸仕商寄本銀行之款其一年期者以四巴仙息算　六個月限期者以三巴仙半算　三個月限期者以三巴仙算來往短期數則以二巴仙按日計算凡到銀行存儲之生理本銀行均可承辦　賜顧光臨諸君務祈便安

大英一千九百一十四年八月十六號

嗎㗎代有利銀行司理人兒卜士謹啟

天喜堂馳名老婢調經丸

老舖在香港中環堀街口　稟准商標用老婢圖爲記　正舖在羊城西關光雅里　若非萬全安敢獨沽一味

此方得自京都某親王府之老婢傳授故曰老婢調經丸

南洋各埠光顧者須照加坡郵費付上郵便此佈石叻周昌記啟

一治一二月經行經或肚痛　一治子宮虛冷多年未孕
一治三四月經行經或肚痛　一治假孕非孕企腳嘈痛
一治五六月經行經或肚痛　一治經期前後腰骨痛
一治經色或黃或淡或紫或赤　一治經期前後小肚痛
一治經來或多或少或遲或早　一治經期前後肚刺痛
一治一月經來數次多少不一　一治血山崩血流不止
一治行經肚痛大便閉結　一治產後瘀血未清
一治遲年閉經近月閉經　一治白帶赤帶白淫

此丸專治婦科等症如孕婦妓婦室女寡女一切婦人皆可安心吞服不用戒口平日經期有準者吞至三五服無不受孕百發百中切勿輕視誠調經之聖藥種子之金丹也每服收回工料銀一元

各埠代理名列

京都驛馬市佛照樓　天津紫竹林佛照樓
漢口四官殿三多軒　澳門木橋街如意棧
上海大馬路老悅生　佛山滘涌里其芳齋
廈門鎮邦街太乙號　省城濠畔前義成昌
汕頭懷安街惠安號　雲南二雞街寶順祥
海口得勝沙全記號　石叻馬交街周昌記
廣西梧州五洲藥房　大吡叻霹靂周昌泰
桂林十字街五洲號　檳城大門樓富生號
吉隆茨廠街煥利號

稟准商標別人不得冒效福建林肇春製

此丸在石叻專在馬交街周昌記門牌九號

寄售此丸在石叻并無分枝別店代沽

中華民國三年陰歷二月十九日　本堂主人謹啟

Straits Steamship Coy, Limitei.

實得力輪船有限公司船名日時開往各埠開列

船名	(日期)	(鐘點)	(開往)	
白蠟	拜一	四點	瑞珍咸坡	直落安申
加甲	拜一	四點半	麻六甲	蘇坡
嗎寶	拜二	四點	踸甲坡	瑞珍咸坡
荷尾威	拜二	四點半	麻六甲	蘇坡
怡寶	拜三	四點	麻六甲	瑞珍咸坡 直落安申
碩龍牧	拜四	四點	踸甲坡	瑞珍咸坡
加甲	拜四	四點半	麻六甲	蘇坡
荷尾威	拜五	四點半	麻六甲	蘇坡
監打	拜五	四點	瑞珍咸坡	直落安申
海龍	拜六	十二點	嗎生	瓜勝彭亨 關丹
吉運	拜六	三點半	丁加奴	吉蘭丹
吉隆	拜六	四點	麻六甲	瑞珍咸坡 檳城

每隔六日有船開行一次船名麻六甲由檳城前往通扣　每逢拜二拜五希奕輪船由檳城下往直落安申　每逢拜三拜六希奕輪船由直落安申前往檳城以上各船將近開行之半點鐘以前在紅申碼頭設有小輪運客登輪其中祗有加甲號及荷尾威號兩輪船則當將近開行之十五分鐘以前已有小輪運客登輪　諸君欲悉詳情請詢本公司便悉此佈

西一千九百一十二年十二月二號　實得力輪船有限公司謹啟

The Siam Steamship Navigation Coy, Limitcd.

代理暹羅輪船有限公司輪船啟行

船名	到坡	開行
◎嗎真麻	八月六號	八號
◎里關	八號	十一號
◎暹士蘭	十三號	十五號
◎柔牙勞	十五號	十八號
◎勃粉榛底勃	二十號	廿二號
◎摩里末	廿二號	廿五號
◎嗎真麻	廿七號	廿九號
◎里關	廿九號	九月一號

祇摩里末一艘寄泊吉里底

以上各船每禮拜日下午三點鐘開行其勞往有一◎者不泊吉里底　巴加　哥勒　其勞往有兩◎者不泊　彭亨　嗎絶粉　奕遙　絶奕勒　誊左　高沙門　各船均設電燈及備有頭等客房　諸君有欲買船票由叻往網路嘛寄泊下列之港口者來回船票祇以十九日爲滿期該船到坡備有小輪迎接將近開行之半點鐘以前在于絲占碼頭由本公司所設之小輪運載頭等搭客登船欲知一切細情請詢本公司便是

寄泊各港口開列

彭亨　嗎絶粉　絶奕勒　暹羅　哥勒　丁加勞　奕遙　吉左　吉蘭丹　宋卡　直拔撒　八打尼　爲峇　濕牧哷　六坤　那宣　高沙門　占本　網路　吉里底　巴加等處此佈

電云日本海軍艦提督於八月廿七號頒發通布一道云膠洲灣之租界計由東緯三十五度又五十四零度之北經綫百二十度十零度之東又由東緯三十六度七零度之北經綫百二十度三十六零度之東現與閑困井作久困之計用特通知所有各與國及中立國之船隻限以廿四點鐘內一律駛往他處所有事宜均照公法辦理至日本與各中立國所訂之條約本軍均代我日本政府履行無論何船有傷害本軍之進行者必極力對待特此通布　大正三年八月廿七號在四象(譯音)軍艦致　日本第二艦隊海軍艦提督沙那吉芝加度(譯音)

法領事接電稱錄　○法國駐坡領事接廿八號巴黎電稱法駐鄰威之守軍尚屬未足一隊之傚其於德軍來攻覺能抵拒廿四點鐘之久乃以力竭而降○芬蘭灣之俄艦隊擊沉德快艦曷尼目一艘○英快艦海不剌耶在奧羽海面擊沉德快艦格沙威廉尼俄旅一艘該艦乃商船所改製者○德國現攻比國之東非屬地○德陸軍在東俄國者已盡降於英國廿九號巴黎電稱法國三厘債票現仍值七十五佛郎連日以來并無增減亦可知其堅固矣○英艦隊擊沉德艦三艘而毗及高鄰亦在其內○俄已全佔高尼目(德屬)現德軍已遁○俄陸軍在牙里侖者現仍向林目前進并由林目至美士周剌一帶開口計其口綫面至二百二十五英里之長

(口代戰)(○代軍)

選電

○財政總長前議由某銀行借欵維持上海之金融

○張人駿因青島戒嚴現帶同家眷復返北京

○駐京俄公使照會外交部定期九月九號在恰克圖城會議蒙事

○日本新派駐北京公使今日已由日本起程來京

○政府通電各省剿辦土匪維持財政爲今日保護東亞之緊要政策

○財政總長周自齊派王德恭稽查七省常關稅務又派趙松蓀稽查洋關稅務

○農商總長張謇擬訂章程鼓勵國民振興土產

○稅務處督辦梁士詒有改任爲財政總長消息

○昨日政事堂會議大總統親臨出席國務卿徐世昌陳請招募民團

○大總統令前川邊經畧使尹昌衡褫奪所有軍職令典

○大總統昨再致電英總統威臣力請調和此次戰局詞甚懇切

○中立局已將中國謹守中立各條件宣告駐京各公使已有覆書允認

○提倡內國公債會在湖廣會館特開會議到者多人決議通電各省勸導國人踴躍應募

○北京政府電召楊樞楊廷亮陸徵祥劉式訓等即行回京

○駐英公使施肇基已領經費惟行期未定

○近日上海金融市面息價每日變動四五次每百增加十兩

○政府現已商允銀行撥欵墊欵五百萬元維持上海絲茶商業

○政府通電以後外人乘中國丹中(一)不得穿軍服或携軍械(二)不得結隊及有司令官(三)交通機關不得予以特別便利如專車等

京省

修正總統選舉法說帖之变議　●去歲參衆兩院總統選舉法之議定多根據於舊臨時約法現在既經新定約法舊日之臨時約法作爲廢物而根據舊約法作成之總統選舉法亦自多不適用前者總統府顧問美人古德諾氏曾上條陳於政府主張修正總統選舉法畧謂總統選舉機關現在新約法祇取一院制參政院爲諮詢機關不得即目爲昔日之參議院是則總統選舉法中所云以參衆兩院爲選舉機關一節今日即不能適用此須修正者一也且總統選舉法中大總統有事故時規定以副總統代理副總統又有事故時規定以國務院代行其職今則新約法中取總統制而國務院已不存在則所定以國務院代理一節又不能適用此須修正者又其一也總統援此說帖以爲深切今日之用已於日前將此項說帖交參政院以備討論之資大槪參政院暑假休息期滿開會之際此項緊要問題必列諸議事日程之首也

歐洲戰事之浙江觀　●保護西人　自奧塞風雲牽動全局日來避暑莫干山西人皆紛紛回國甚有夜間在內河小港單輪行駛者朱軍督得報即函知屬便通飭各機關隨時保護並派宣節翔鷹兩兵輪沿途護送昨又由朱軍督電飭吳興來司令官派兵加意梭巡以敦友誼至於泗安防務亦爲匪謠未息格外加嚴　●金融現象　歐洲奧塞開戰影響浙省金融運日現水奇升已迭紀前報昨因杭紹甬市各銀行各錢莊均不劃欵撥濟溷地洋行故英水減升一角七分半龍水減升五分惟各路匯水一時尚未能平又聞昨市金價現貨標金四百三十兩沙金合赤四百三十八兩足赤條金四百三十六兩如歐戰不停金價還將飛漲　未完

本坡

拘獲德旗輪船　◉係有德國輪船名仙那千者于本月一號由坡啟輪關赴納閩追至前日忽駛回坡並無壓暨德旗其狀甚爲可異姿查厥故先是該輪於本月一號啟行距方出口忽然停止旋有叫嘀也公司之小輪駛至船旁船中人與司舟問答數語而去該輪乃復展駛次日在海面又遇有德旗輪船一艘名周化係欲駛進本坡者當由仙那千之司舟鳴號阻止旋下三板向來船報知各事故周化輪船又復改變方針駛往實勝越之美厘等處而仙那千則仍決意開赴納閩詎輪將抵埠司舟遽命將船中燈火熄滅聲言車機已壞應俟修妥方能進口等語久之乃向搭客實言英德經已開戰恐該埠有英國之揚鄰戰艦防守嗣乃派人查悉埠內並無戰艦始復展輪而進不意覺被納閩政府拘留是晚該輪司舟用德語與諸船員商議若此輪被禁非半載之久不能放行似此幽閉試不能堪不如將輪鑿沉以塞港中則能輪之欲開進是埠者諒非二年之久不爲功等語豈料此議被人竊聽遂有將此信暗報納閩華政司者爲政司聞信立即派軍警多名抵輪將其司舟人等一併執獲起岸嗣又令郵船老打士解往北慕娘嚮禁復派出警邏司之機械師每未登輪查明始知船底之水門業已暗開水入艙者數尺勢將沉沒乃速命工役將水泵出修理完固即將此船編入戰時擄獲之戰利品故特將其駛回叻埠也

陸祐君之博施濟衆　◉歐洲戰禍將匝月矣影響所及工界尤重凡屬老弱婦女幾不免有枵腹之虞公聞有著名富商陸祐君者發大慈悲施大願力在吉隆坡賑濟糧食擬定每五日發給一次風聲所樹僑衆歡欣不啻口出而向其報名注册者已達至千一百名眞可謂急公勇義也本坡固不乏殷富之大商家豈肯讓陸君專美于前而不思克繼其後乎吾將濡筆以俟之

委授議員　◉本坡亞扶音下列大狀師前奉督憲委任爲議政局員之席茲接倫敦來信云此事已奉英皇批准其任期係由西五月三十一號起算

府案彙誌　◉閩人王榮在蘆申律門牌四十四號開設運館昨晚九點餘鐘有同籍人林九到館吸煙吸畢潛竊煙槍一枝而出王見之即追出將林執住取回煙槍交六百一十七號巡差送案該煙槍值銀二元今午由府過堂着保一百元展來月七號再訊◉手車夫閩人鄭水拜六日停車於然申礁頭車斗內有錢存貯因行開礁頭被客被粵人陳九在車斗內竊去錢七角登即呼一百八十四號差拘陳送案今午由府過堂展來月七號再訊着署保一百元

在外候實◉粵人鴨雖漢昨日在丁律火車路候坐手車至小坡鐵巴虱下車購物詎購物畢不見手車所在即赴捕房報案據稱皮箧內衣物值銀八十五元放於車上被車夫乘機逃去請爲緝究云云嗣由總差派出四百四十號及三百零八號兩差至明哥勝實得力吉寧人牙余沙美屋內起回該皮箧一具并各衣物即拘該吉寧人以其收買賊贓控之於案今午由府過堂展來月七號再訊◉閩總巡捕官昨晚十二點餘鐘率差多名至萬山實得力門牌三號拘獲聚賭之閩人十六名席面銀二元三角半併送於案今午府訊畢判每人罰鍰三元否則致禁一禮拜◉粵人譚和吳豐楊銀三人被控毆傷潮人張泰和差拘於案今午二堂過堂着每署保一百元展來月七號再鞫◉昨日下午兩點餘鐘巴智申律有潮粵兩籍人不知所因何事衝突以致用武有粵人梁美被潮人毆傷嗣由巡差聞聲馳至拘獲林裕盛蔡三妹蔡志家三潮人以去今午由府訊畢判每罰鍰十元另交警局約束兩閱月

拆夥啟明　○啓者八間仔門牌十七號醒醉樓包辦酒席生理原係是陳理記陳香記楊蒼記三人合創今因楊蒼記身故其妻林寵娘將伊夫應得股份抽出經請公親核算清楚即將母利一併與同其生理及家器店底物件歸與陳理記陳香記二人承受從此生理盈虧係是承頂人造化與楊蒼記之妻林寵娘無干倘林寵娘自已有與各號來往賬項等事惟伊經手是問亦與承頂人無涉此後醒醉樓九有與坡中交易取貨印披係改用醒醉樓陳記圖章新各認明勿悞此佈

甲寅年七月初九日　承頂人醒醉樓　陳理記　陳香記　仝啟　冊

管理賠償事務人員佈告　○特此通知本坡諸人一體知悉如有因一千九百一十四年七月三十號以後之軍事有損壞其物業而欲索取償欵者可以無庸急急各宜從容開具清單投交陸旗山上本員寫字處內以憑會核但因陸軍所辦之物料或製造之工程則不得列入賠償單內特此通佈

大英一千九百一十四年八月廿五號　陸旗山管理賠償事務人員佈告　冊

辭伴聲明　○啟者本號向用薛騂陞充當書記及買辦之職今已于六月廿九日止經已辭出自茲以後九有薛騂陞與各寶號來往買賣等事槪與本號無干此佈

甲寅年七月初六日　老爺宮口元隆號謹啟　冊

吉屋招租　○敬啟者敝在叻俾立實得力門牌一十四號厝一間係老爺宮口萬山機器址如有合意欲租者祈移玉到小坡美芝律門牌一百七十二號敝號內面商可也

甲寅年瀨月廿四日　金成春告白

諸君若行路一日則脚腿甚痛及甚苦此等危險係因脚腫致能跛疾伏望　諸君詳閱下列醫隨力閩君之言　予染脚腫症已歷兩年之久醫生及各項藥品治之不愈當時予已延埠上醫生兩位調治殊劾予用……烈無多敎與這打嗎嗟　不久便獲全愈……之藥及治外症之第一良藥……傷損　腦風等症　此藥每樽一盧卑　各處藥店均有發售

西一千九百一十二年九月九號　一三　圖

吉舖招租　○啟者源順街門牌一十九號寶興號內有舖半間出稅店內十分寬廣而且潔淨整理完好倘　諸商翕有要租者新玉至寶興內面商可也此佈

甲寅年六月廿三日　寶興號謹啟　十

若論緞波打酒　諸君必須購用全狗標者若無此標即非波打正庄之品此庄乃天下

ROBERT PORTER & Co. LTD.
BULL DOG BRAND
LONDON LIVERPOOL

BULL DOG GUINNESS
ALWAYS IN PRIME CONDITION

全狗標

英一千九百一十四年七月廿九號
牙直里有限公司謹啓

頂上之烏蜜酒據醫員謂此等烏蜜於人身體最屬相宜也

此乃著名之白馬標烏蜜杞酒已行銷百餘年之久諸君須知此酒收藏之久及其氣味香美可不必購買他種但買此酒飲之可也

白　馬

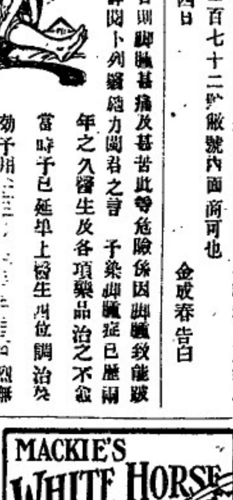

威士基酒

英一千九百一十四年七月廿九號
牙直里有限公司謹啟